

## Manual de Usuario

*Sistema de versión pública de sentencias  
Juzgados Mixtos*



**Índice:**

---

Sumario	3
Requerimientos técnicos del equipo de cómputo	4
Acceso al Sistema de versión pública de sentencias	5
Descripción de funciones de negocio	7
1) Versión pública materia civil y familiar	
Ingresar un nuevo registro de versión publica	7
Modificar el registro de una versión pública	13
Borrar el registro de una versión pública	15
Botón Nuevo registro	16
Botón Nueva consulta	16
2) Versión pública materia penal	
Ingresar un nuevo registro de versión publica	17
Modificar el registro de una versión pública	23
Borrar el registro de una versión pública	25
Botón Nuevo registro	26
Botón Nueva consulta	27
3) Reporte materia civil y familiar	27
4) Reporte materia penal	28

---

## Sumario

El propósito de este manual es ofrecer una explicación detallada del funcionamiento del sistema para el registro de las versiones públicas de sentencias. En este aplicativo informático se administrará la información relacionada con todas aquellas sentencias que han causado estado o ejecutoria y que han sido dictadas en los diferentes Órganos Jurisdiccionales. Dicho sistema tiene como objetivo optimizar el proceso para el registro.

## Requerimientos Técnicos del Equipo de Cómputo.

Es necesario que el equipo de cómputo donde se operará el Sistema de versiones públicas cumpla con las siguientes características:

- Procesador Pentium II o superior
- Memoria Ram de 256 MB o superior
- Disco Duro de 20 GB o superior
- Sistema Operativo Windows XP con Service Pack 2
- Conexión a internet
- Internet Explorer versión 6.0 o superior
- Clave de usuario y contraseña de acceso al sistema (Proporcionada por la Dirección de Modernización y Sistemas en conjunto con la Unidad de Información Pública Gubernamental).

## Acceso al Sistema de versión pública de sentencias.

Para ingresar al **Sistema de versión pública de sentencias** debe seguir los siguientes pasos:

**Pasó 1.-** Ingresar a Internet dando doble clic en el icono Internet Explorer, ver figura siguiente:



**Nota:** Si el icono de Internet Explorer no está en el menú de inicio probablemente lo localice en el escritorio.

Dentro de Internet teclee la siguiente dirección: <http://192.168.73.4/Versiones>

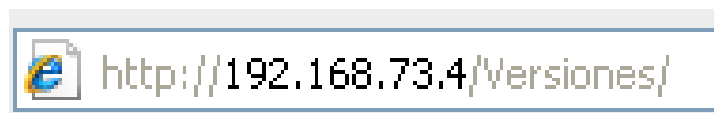

Pantalla de inicio

**Tribunal Superior de Justicia del Estado de Hidalgo**  
**Sistema de versión pública de sentencias**

Consejo de la Judicatura Poder Judicial HIDALGO

## Bienvenido

**Usuario:**

**Contraseña:**

**Aceptar**

**SISTEMA DE INFORMACIÓN**  
**SIJEH**  
JURISDICCIONAL DEL ESTADO DE HIDALGO

**Un Poder Judicial Humano, Accesible, Transparente y Eficiente**

**Versión 1.0.0**  
Derechos Reservados

Unidad de Información Pública Gubernamental  
(771) 71 7 90 00 Ext. 9546  
transparencia@pjhidalgo.gob.mx

Dirección de Modernización y Sistemas  
(771) 71 7 90 00 Ext. 9510  
modsis@pjhidalgo.gob.mx

**Paso 2.-** Teclear el Usuario, Contraseña y pulsar “Enter”. Una vez hecho lo anterior el Sistema muestra la siguiente pantalla:

**Tribunal Superior de Justicia del Estado de Hidalgo**  
**Sistema de versión pública de sentencias**

Consejo de la Judicatura Poder Judicial HIDALGO

PRIMERO MIXTO MENOR PACHUCA

X Cerrar Sesión

**SISTEMA DE INFORMACIÓN**  
**SIJEH**  
JURISDICCIONAL DEL ESTADO DE HIDALGO

- Versión pública materia civil y familiar
- Versión pública materia penal
- Reporte materia civil y familiar
- Reporte materia penal
- Salir

Contacto:  
Tribunal Superior de Justicia del Estado de Hidalgo  
Unidad de Información Pública Gubernamental  
(771) 71 7 90 00 Ext. 9546  
Dirección de Modernización y Sistemas  
(771) 71 7 90 00 Ext. 9510

## Descripción de funciones de negocio

El perfil del oficial de partes consta de las siguientes actividades:

1. Versión pública materia civil y familiar
2. Versión pública materia penal
3. Reporte materia civil y familiar
4. Reporte materia penal

### 1) Versión pública materia civil y familiar

#### Ingresar un nuevo registro de versión pública

Este módulo será utilizado por los enlaces pertenecientes a los juzgados en materia civil o familiar, en él se solicita la información referente al expediente del cual se va a enviar la versión pública.

A continuación se indican los pasos para dar de alta la versión pública de una sentencia en materia civil y familiar:

**Pasó 1.-** Seleccionar la opción del menú **Versión pública materia civil y familiar**, al hacer esto se desplegará lo siguiente:

**Paso 2.-** El usuario deberá de teclear el número de expediente seguido de la tecla Enter para que el sistema valide el número y verifique si ya hay algún registro relacionado con este, y si es así muestre la información en pantalla, de lo contrario solo continuar con el registro.

**Paso 3.-** Ingresar la información que el modulo solicita, esto en relación al expediente del cual se va a subir la versión pública.

Entre la información que se solicita encontramos los siguientes rubros:

- Tipo de sentencia
- Sentido de la resolución
- Juicio
- Acción
- Fecha de sentencia
- La sentencia causo estado o ejecutoria
- La fecha en que la sentencia causa estado o ejecutoria
- Nombre de los Actores
- Nombre de los demandados
- Genero de cada uno de los actores y demandados
- Reconvención de cada uno de los actores y demandados
- Adjuntar el documento de la versión pública

Deberá de seleccionar de entre cada uno de los rubros la información correspondiente:

Tipo de sentencia: Seleccione de la lista desplegable una opción de tipo de sentencia.



**Sentido de la resolución:** Seleccione de la lista desplegable una opción de sentido de resolución.

**Juicio:** Seleccione del catálogo de juicios.

**Acción:** Seleccione la acción que más se apegue al juicio.

**Fecha de sentencia:** Seleccione la fecha de sentencia.

**Causo estado o ejecutoria:** Seleccione si la sentencia causo estado o ejecutoria.

En caso de causar ejecutoria indicar de qué tipo fue:

Por Ministerio de Ley  
 Declaración Judicial

Fecha en que causa estado o ejecutoria: Indique la fecha en que causa estado o ejecutoria.

**Fecha en que causó ejecutoria**

Mes:  Año:

Marzo de 2014						
D	L	M	M	J	V	S
23	24	25	26	27	28	1
2	3	4	5	6	7	8
9	10	11	12	13	14	15
16	17	18	19	20	21	22
23	24	25	26	27	28	29
30	31	1	2	3	4	5

Indicar nombre, apellido paterno, apellido materno, género y reconvencción de los actores y demandados:  
 Ingrese el apellido paterno, apellido materno, nombre, género y reconvencción de cada uno de los actores y demandados, en el momento en que seleccione alguna opción en el apartado reconvencción se agregaran los datos a la lista de actores o demandados dependiendo de lo que se esté tratando.  
 Esta lista cuenta con un botón de *Quitar* el cual nos será de utilidad cuando queremos borrar algún registro de la lista de actores o demandados.

**Actor(es)**

Apellido paterno o Razón social:  Apellido materno:  Nombre:  Género:  F  M  O Reconvencción:  No  Si

Actor(es)	Género	Reconvencción	
LOPEZ PEREZ ALONSO	M	No	<input type="button" value="Quitar"/>
HERNANDEZ MEJIA DANIEL	M	Si	<input type="button" value="Quitar"/>

**Demandado(s)**

Apellido paterno o Razón social:  Apellido materno:  Nombre:  Género:  F  M  O Reconvencción:  No  Si

Demandado(s)	Género	Reconvencción	
CORTES HERNANDEZ RAMIRO	M	No	<input type="button" value="Quitar"/>

Adjuntar documento de versión pública: Presione el botón de *Examinar* para abrir la ventana *Elegir archivos para cargar*, en la cual podrá realizar la búsqueda del documento correspondiente a la versión pública que se va a subir al sistema.

**Nota:** Los documentos de versión pública deben de ser de tipo \*.PDF.

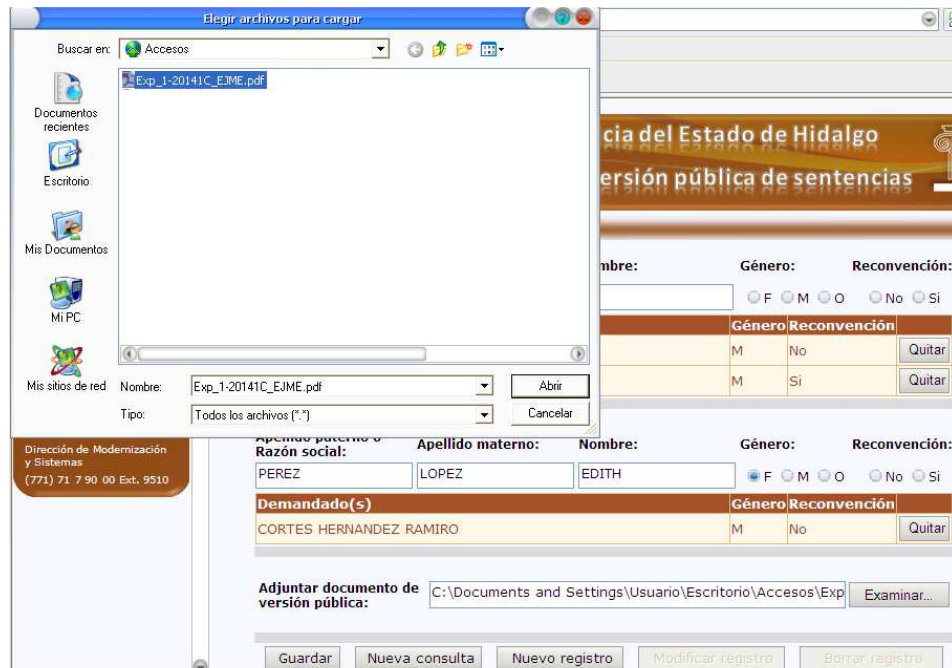

**Paso 4.-** Una vez que ha seleccionado cada uno de los rubros debe de presionar el botón de Guardar para que concluir con el registro.

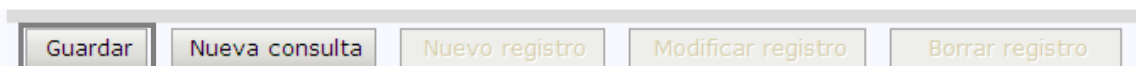

Al momento de guardar el registro se valida a cada uno de los datos para verificar que efectivamente este ingresada correctamente toda la información, cuando ocurre lo contrario al momento de guardar aparecera un mensaje en pantalla en donde se indicara al usuario que datos son los que faltan o han sido mal ingresados, para lo cual solo tiene que precionar el boton *Aceptar* e ingresar los datos faltantes.

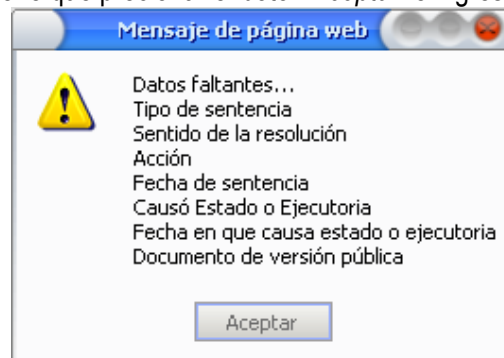

Una vez que se guarda el registro correctamente aparecerá en pantalla el mensaje siguiente:



## Modificar el registro de una versión pública

Si ya hay algún registro existente de una versión pública relacionada a un expediente el usuario podrá modificar la información si así lo requiere, para lo cual tendrá que seguir los siguientes pasos:

**Paso 1.-** El usuario deberá de teclear el número de expediente seguido de la tecla Enter para que el sistema valide el número y verifique si ya hay algún registro relacionado con este, si es así al lado del número de expediente aparecerá un listado de todas las versiones públicas que están relacionadas.

No. Expediente:

Lista de sentencias publicadas				
Tipo de sentencia	Sentido	Fecha de sentencia	Fecha de ejecutoria	Consultar
Definitiva	Procedente	30/01/2014	03/02/2014	
Definitiva	Improcedente	04/02/2014	27/02/2014	

**Paso 2.-** Seleccione el registro de la versión pública que desea modificar para que se despliegue a detalle en cada uno de los rubros la información de la sentencia.

Jueves 27 de Febrero de 2014

No. Expediente:

Lista de sentencias publicadas				
Tipo de sentencia	Sentido	Fecha de sentencia	Fecha de ejecutoria	Consultar
Definitiva	Procedente	30/01/2014	03/02/2014	
Definitiva	Improcedente	04/02/2014	27/02/2014	

Tipo de sentencia:

Sentido de la resolución:

Juicio:

Acción:

Fecha de sentencia: Mes:  Año:

Enero de 2014						
D	L	M	M	J	V	S
29	30	31	1	2	3	4
5	6	7	8	9	10	11
12	13	14	15	16	17	18
19	20	21	22	23	24	25
26	27	28	29	30	31	1
2	3	4	5	6	7	8

La sentencia causó:

Estado  Ejecutoria

Por Ministerio de Ley

Declaración Judicial

Fecha: Mes:  Año:

Febrero de 2014						
D	L	M	M	J	V	S
26	27	28	29	30	31	1
2	3	4	5	6	7	8
9	10	11	12	13	14	15
16	17	18	19	20	21	22
23	24	25	26	27	28	1
2	3	4	5	6	7	8

Actor(es)

Actor(es)	Género	Reconvención
LOPEZ PEREZ ALONSO	M	No
HERNANDEZ MEJIA DANIEL	M	Si

Demandado(s)

Demandado(s)	Género	Reconvención
CORTES HERNANDEZ RAMIRO	M	No
PEREZ LOPEZ EDITH	F	No

**Paso 3.-** Modifique los datos que están incorrectos y presione el botón *Modificar registro*.

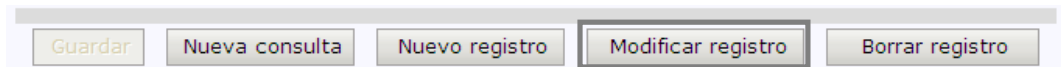

Aparecerá un mensaje de notificación en donde se indica que el registro se modificó correctamente.



## Borrar el registro de una versión pública

Si ya hay algún registro existente de una versión pública relacionada a un expediente el usuario podrá borrar la información si así lo requiere, para lo cual tendrá que seguir los siguientes pasos:

**Paso 1.-** El usuario deberá de teclear el número de expediente seguido de la tecla Enter para que el sistema valide el número y verifique si ya hay algún registro relacionado con este, si es así al lado del número de expediente aparecerá un listado de todas las versiones públicas que están relacionadas.

No. Expediente:

Lista de sentencias publicadas				
Tipo de sentencia	Sentido	Fecha de sentencia	Fecha de ejecutoria	Consultar
Definitiva	Procedente	30/01/2014	03/02/2014	
Definitiva	Improcedente	04/02/2014	27/02/2014	

**Paso 2.-** Seleccione el registro de la versión pública que desea borrar para que se despliegue a detalle en cada uno de los rubros la información de la sentencia.

Jueves 27 de Febrero de 2014

No. Expediente:

Lista de sentencias publicadas				
Tipo de sentencia	Sentido	Fecha de sentencia	Fecha de ejecutoria	Consultar
Definitiva	Procedente	30/01/2014	03/02/2014	
Definitiva	Improcedente	04/02/2014	27/02/2014	

Tipo de sentencia:

Sentido de la resolución:

Juicio:

Acción:

Fecha de sentencia: Mes:  Año:

Enero de 2014						
D	L	M	M	J	V	S
29	30	31	1	2	3	4
5	6	7	8	9	10	11
12	13	14	15	16	17	18
19	20	21	22	23	24	25
26	27	28	29	30	31	1
2	3	4	5	6	7	8

La sentencia causó:

Estado  Ejecutoria

Por Ministerio de Ley

Declaración Judicial

Fecha: Mes:  Año:

Febrero de 2014						
D	L	M	M	J	V	S
26	27	28	29	30	31	1
2	3	4	5	6	7	8
9	10	11	12	13	14	15
16	17	18	19	20	21	22
23	24	25	26	27	28	1
2	3	4	5	6	7	8

Actor(es)

Actor(es)	Género	Reconvención
LOPEZ PEREZ ALONSO	M	No
HERNANDEZ MEJIA DANIEL	M	Si

Demandado(s)

Demandado(s)	Género	Reconvención
CORTES HERNANDEZ RAMIRO	M	No
PEREZ LOPEZ EDITH	F	No

**Paso 3.-** Modifique los datos que están incorrectos y presione el botón *Borrar registro*.

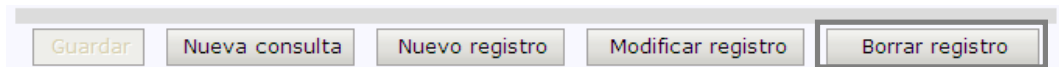

Aparecerá un mensaje de notificación en donde se indica que el registro se eliminó correctamente.



### Botón Nuevo registro

Este botón limpiara los rubros de la pantalla y los dejara listos para capturar los datos de otra versión pública relacionada ya a un número.

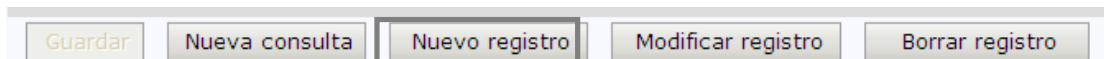

### Botón Nueva consulta

Este botón limpiara toda la pantalla y la dejara lista para ingresar los datos de un nuevo número de expediente.

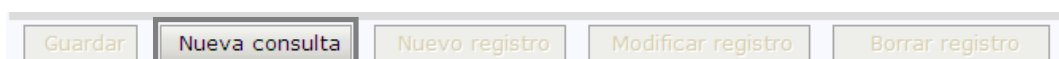



## 2) Versión pública materia penal

### Ingresar un nuevo registro de versión pública

Este módulo será utilizado por los enlaces pertenecientes a los juzgados en materia penal, en él se solicita la información referente a la causa de la cual se va a enviar la versión pública.

A continuación se indican los pasos para dar de alta la versión pública de una sentencia en materia penal:

**Paso 1.-** Seleccionar la opción del menú **Versión pública materia penal**, al hacer esto se desplegará lo siguiente:

The screenshot shows the web application interface for the 'Sistema de versión pública de sentencias' at the 'Tribunal Superior de Justicia del Estado de Hidalgo'. The page is titled 'Materia penal' and shows the date 'Jueves 27 de Febrero de 2014'. The interface includes a sidebar with navigation options: 'Versión pública materia civil y familiar', 'Versión pública materia penal', 'Reporte materia civil y familiar', 'Reporte materia penal', and 'Salir'. The main content area contains the following fields and sections:

- No. Causa:** A text input field.
- Tipo de sentencia:** A dropdown menu with the option '-Seleccione una opción-'.
- Sentido de la resolución:** A dropdown menu with the option '-Seleccione una opción-'.
- ¿Causas acumuladas?:** Radio buttons for 'Si' and 'No'.
- Fecha de sentencia:** A calendar widget for February 2014.
- Fecha en que causó ejecutoria:** A calendar widget for February 2014.
- Sentenciado(s):**
  - Apellido paterno: [Text input]
  - Apellido materno: [Text input]
  - Nombre: [Text input]
  - Género: Radio buttons for 'F' (Femenino) and 'M' (Masculino).
- Delito(s):** A dropdown menu with a search icon and an 'Agregar sentenciado' button.
- Agraviado(s):**
  - Apellido paterno o Razón social: [Text input]
  - Apellido materno: [Text input]
  - Nombre: [Text input]
  - Género: Radio buttons for 'F', 'M', and 'O' (Otro).
- Adjuntar documento de versión pública:** A text input field with an 'Examinar...' button.

At the bottom of the page, there are several action buttons: 'Guardar', 'Nueva consulta', 'Nuevo registro', 'Modificar registro', and 'Borrar registro'.

**Paso 2.-** El usuario deberá de teclear el número de causa seguido de la tecla Enter para que el sistema valide el número y verifique si ya hay algún registro relacionado con este, y si es así muestre la información en pantalla, de lo contrario solo continuar con el registro.

**Materia penal**

Jueves 27 de Febrero de 2014

**No. Causa:**  
1/2014

**Tipo de sentencia:** -Seleccione una opción-  
**Sentido de la resolución:** -Seleccione una opción-  
**¿Causas acumuladas?:**  Si  No

**Paso 3.-** Ingresar la información que el modulo solicita, esto en relación al causa de la cual se va a subir la versión pública.

Entre la información que se solicita encontramos los siguientes rubros:

- Tipo de sentencia
- Sentido de la resolución
- Causas acumuladas
- Número de causas acumuladas
- Fecha de sentencia
- Fecha en que la sentencia causa ejecutoria
- Nombre de los sentenciados
- Delitos de los sentenciados
- Nombre de los agraviados
- Género de cada uno de los sentenciados y agraviados
- Adjuntar el documento de la versión pública

Deberá de seleccionar de entre cada uno de los rubros la información correspondiente:

Tipo de sentencia: Seleccione de la lista desplegable una opción de tipo de sentencia.

**No. Causa:**  
0045/2000

**Tipo de sentencia:** -Seleccione una opción-  
 -Seleccione una opción-  
 Interlocutoria  
 Definitiva

**Sentido de la resolución:** -Seleccione una opción-  
 Si  No

**Fecha en que causó ejecutoria:**

Sentido de la resolución: Seleccione de la lista desplegable una opción de sentido de resolución.

**No. Causa:**  
0045/2000

**Tipo de sentencia:** Interlocutoria

**Sentido de la resolución:** Absolutoria  
-Seleccione una opción-  
Condenatoria  
Absolutoria  
Mixta  
Sobreseimiento

**¿Causas acumuladas?:**  Si  No

**Fecha de sentencia:** Mes: ---- Año: 2014

**que causó ejecutoria:** Año: 2014

¿Causas acumuladas? Indique si hay alguna causa acumulada.

**¿Causas acumuladas?:**

Si  No

Número de causas acumuladas: Si hay causas acumuladas ingrese el número de dichas causas.

**¿Causas acumuladas?:**

Si  No

**No. Causa Acumulada:**  
75/2000

No. Causa acumulada	
0070/2000	<input type="button" value="Quitar"/>

Fecha de sentencia: Seleccione la fecha de sentencia.

**Fecha de sentencia:**

Mes: Ene. Año: 2014

< Enero de 2014 >

D	L	M	M	J	V	S
29	30	31	1	2	3	4
5	6	7	8	9	10	11
12	13	14	15	16	17	18
19	20	21	22	23	24	25
26	27	28	29	30	31	1
2	3	4	5	6	7	8

Fecha en que causa ejecutoria: Indique la fecha en que ejecutoria.

**Fecha en que causó ejecutoria**

Mes:  Año:

Marzo de 2014						
D	L	M	M	J	V	S
23	24	25	26	27	28	1
2	3	4	5	6	7	8
9	10	11	12	13	14	15
16	17	18	19	20	21	22
23	24	25	26	27	28	29
30	31	1	2	3	4	5

Indicar nombre, apellido paterno, apellido materno y género de los sentenciados:

- Ingrese el apellido paterno, apellido materno, nombre y género del sentenciado.

**Sentenciado(s)**

Apellido paterno:  Apellido materno:  Nombre:  Género:  F  M

- Posteriormente seleccione de la lista desplegable de delitos los delitos relacionados al sentenciado, se ira formando una lista de delitos en la cual con el botón de *Quitar* podrá desagregar alguno de ellos si es que hay algún error en el ingreso.

**Delito(s)**

Delito(s)	
ASALTO	<input type="button" value="Quitar"/>
ROBO	<input type="button" value="Quitar"/>

- Presioné el botón de *Agregar sentenciado* para ir formando la lista de sentenciados de la causa.

**Sentenciado(s)**

Apellido paterno:  Apellido materno:  Nombre:  Género:  F  M

**Delito(s)**

Delito(s)	
ASALTO	<input type="button" value="Quitar"/>

Sentenciado(s)	Género	Delito(s)
LOPEZ PEREZ ALONSO	M	ASALTO, ROBO

Indicar nombre, apellido paterno, apellido materno y género de los agraviados: Ingrese el apellido paterno, apellido materno, nombre y género de cada uno de los agraviados, en el momento en que seleccione alguna opción en el apartado de género se agregaran los datos a la lista de agraviados.

Esta lista cuenta con un botón de *Quitar* el cual nos será de utilidad cuando queremos borrar algún registro de la lista de agraviados.

Agraviado(s)			
Apellido paterno o Razón social:	Apellido materno:	Nombre:	Género
RODRIGUEZ	LOPEZ	LIZBETH	<input type="radio"/> F <input checked="" type="radio"/> M <input type="radio"/> O
Agraviado(s)			Género
CORTES MORENO KARINA			F <input type="button" value="Quitar"/>

Adjuntar documento de versión pública: Presione el botón de *Examinar* para abrir la ventana *Elegir archivos para cargar*, en la cual podrá realizar la búsqueda del documento correspondiente a la versión pública que se va a subir al sistema.

**Nota:** Los documentos de versión pública deben de ser de tipo \*.PDF.

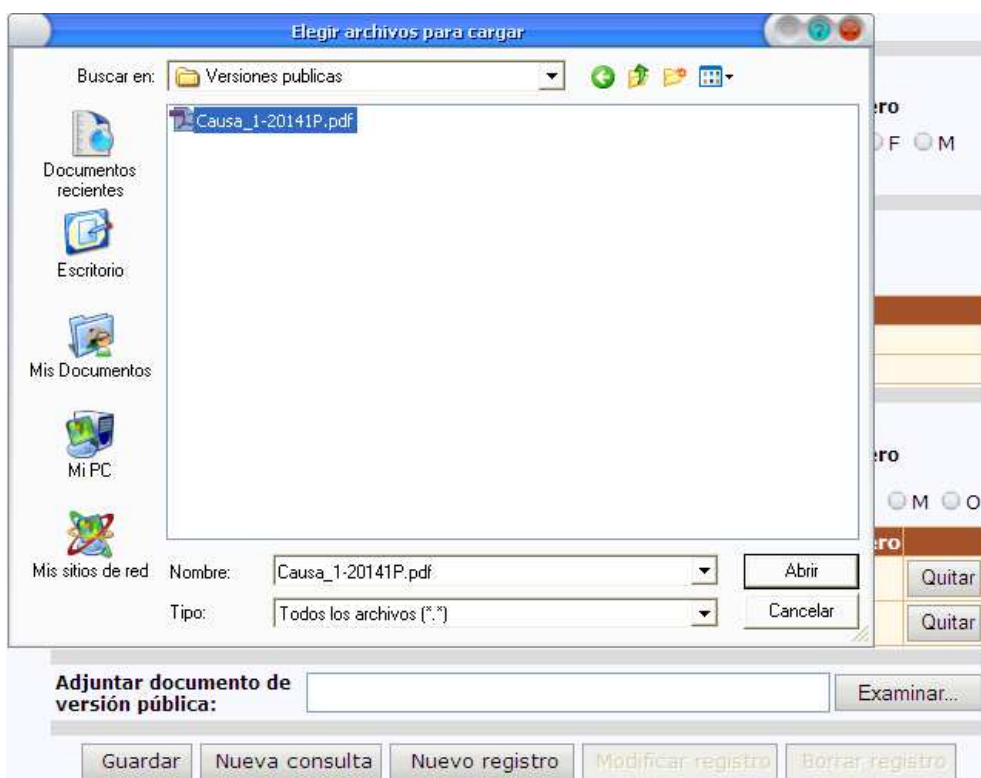

**Paso 4.-** Una vez que ha seleccionado cada uno de los rubros debe de presionar el botón de Guardar para que concluya con el registro.



Al momento de guardar el registro se valida a cada uno de los datos para verificar que efectivamente este ingresada correctamente toda la información, cuando ocurre lo contrario al momento de guardar aparecera un mensaje en pantalla en donde se indicara al usuario que datos son los que faltan o han sido mal ingresados, para lo cual solo tiene que precionar el boton *Aceptar* e ingresar los datos faltantes.

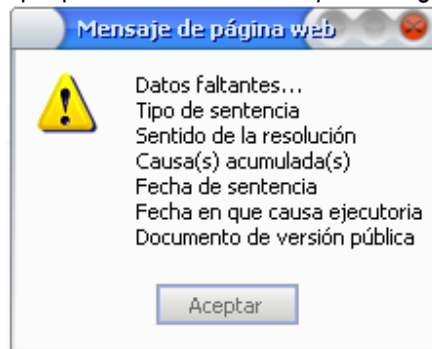

Una vez que se guarda el registro correctamente aparecerá en pantalla el mensaje siguiente:



## Modificar el registro de una versión pública

Si ya hay algún registro existente de una versión pública relacionada a la causa el usuario podrá modificar la información si así lo requiere, para lo cual tendrá que seguir los siguientes pasos:

**Paso 1.-** El usuario deberá de teclear el número de causa seguido de la tecla Enter para que el sistema valide el número y verifique si ya hay algún registro relacionado con este, si es así al lado del número de causa aparecerá un listado de todas las versiones públicas que están relacionadas.

<b>No. Causa:</b> 0001/2014	<b>Lista de sentencias publicadas</b>				
	<b>Tipo de sentencia</b>	<b>Sentido</b>	<b>Fecha de sentencia</b>	<b>Fecha de ejecutoria</b>	<b>Consultar</b>
	Interlocutoria	Absolutoria	30/01/2014	03/02/2014	

**Paso 2.-** Seleccione el registro de la versión pública que desea modificar para que se despliegue a detalle en cada uno de los rubros la información de la sentencia.

<b>No. Causa:</b> 0001/2014	<b>Lista de sentencias publicadas</b>				
	<b>Tipo de sentencia</b>	<b>Sentido</b>	<b>Fecha de sentencia</b>	<b>Fecha de ejecutoria</b>	<b>Consultar</b>
	Interlocutoria	Absolutoria	30/01/2014	03/02/2014	

<b>Tipo de sentencia:</b> Interlocutoria	<b>Sentido de la resolución:</b> Absolutoria	<b>¿Causas acumuladas?:</b> <input checked="" type="radio"/> Si <input type="radio"/> No
---	---	---

<b>No. Causa Acumulada:</b>	<input type="text"/>	<input type="button" value="Agregar"/>
<b>No. Causa acumulada</b>	0070/2000	<input type="button" value="Quitar"/>
	0075/2000	<input type="button" value="Quitar"/>

<b>Fecha de sentencia</b>		<b>Fecha en que causó ejecutoria:</b>																																																																																																																	
Mes: ----	Año: 2014	Mes: ----	Año: 2014																																																																																																																
<table border="1"> <tr><th colspan="7">Enero de 2014</th></tr> <tr><th>D</th><th>L</th><th>M</th><th>M</th><th>J</th><th>V</th><th>S</th></tr> <tr><td>29</td><td>30</td><td>31</td><td>1</td><td>2</td><td>3</td><td>4</td></tr> <tr><td>5</td><td>6</td><td>7</td><td>8</td><td>9</td><td>10</td><td>11</td></tr> <tr><td>12</td><td>13</td><td>14</td><td>15</td><td>16</td><td>17</td><td>18</td></tr> <tr><td>19</td><td>20</td><td>21</td><td>22</td><td>23</td><td>24</td><td>25</td></tr> <tr><td>26</td><td>27</td><td>28</td><td>29</td><td>30</td><td>31</td><td>1</td></tr> <tr><td>2</td><td>3</td><td>4</td><td>5</td><td>6</td><td>7</td><td>8</td></tr> </table>		Enero de 2014							D	L	M	M	J	V	S	29	30	31	1	2	3	4	5	6	7	8	9	10	11	12	13	14	15	16	17	18	19	20	21	22	23	24	25	26	27	28	29	30	31	1	2	3	4	5	6	7	8	<table border="1"> <tr><th colspan="7">Febrero de 2014</th></tr> <tr><th>D</th><th>L</th><th>M</th><th>M</th><th>J</th><th>V</th><th>S</th></tr> <tr><td>26</td><td>27</td><td>28</td><td>29</td><td>30</td><td>31</td><td>1</td></tr> <tr><td>2</td><td>3</td><td>4</td><td>5</td><td>6</td><td>7</td><td>8</td></tr> <tr><td>9</td><td>10</td><td>11</td><td>12</td><td>13</td><td>14</td><td>15</td></tr> <tr><td>16</td><td>17</td><td>18</td><td>19</td><td>20</td><td>21</td><td>22</td></tr> <tr><td>23</td><td>24</td><td>25</td><td>26</td><td>27</td><td>28</td><td>1</td></tr> <tr><td>2</td><td>3</td><td>4</td><td>5</td><td>6</td><td>7</td><td>8</td></tr> </table>		Febrero de 2014							D	L	M	M	J	V	S	26	27	28	29	30	31	1	2	3	4	5	6	7	8	9	10	11	12	13	14	15	16	17	18	19	20	21	22	23	24	25	26	27	28	1	2	3	4	5	6	7	8
Enero de 2014																																																																																																																			
D	L	M	M	J	V	S																																																																																																													
29	30	31	1	2	3	4																																																																																																													
5	6	7	8	9	10	11																																																																																																													
12	13	14	15	16	17	18																																																																																																													
19	20	21	22	23	24	25																																																																																																													
26	27	28	29	30	31	1																																																																																																													
2	3	4	5	6	7	8																																																																																																													
Febrero de 2014																																																																																																																			
D	L	M	M	J	V	S																																																																																																													
26	27	28	29	30	31	1																																																																																																													
2	3	4	5	6	7	8																																																																																																													
9	10	11	12	13	14	15																																																																																																													
16	17	18	19	20	21	22																																																																																																													
23	24	25	26	27	28	1																																																																																																													
2	3	4	5	6	7	8																																																																																																													

<b>Sentenciado(s)</b>		
<b>Sentenciado(s)</b>	<b>Género</b>	<b>Delito(s)</b>
LOPEZ PEREZ ALONSO	M	ADULTERIO, AMENAZAS
PEREZ LUVA RAFAEL	M	ASALTO

<b>Agraviado(s)</b>	
<b>Agraviado(s)</b>	<b>Género</b>
CORTES MORENO KARINA	F
RODRIGUEZ LOPEZ LIZBETH	M

  

<b>Adjuntar documento de versión pública:</b>	<input type="text"/>	<input type="button" value="Examinar..."/>
---	----------------------	--

<input type="button" value="Guardar"/>	<input type="button" value="Nueva consulta"/>	<input type="button" value="Nuevo registro"/>	<input type="button" value="Modificar registro"/>	<input type="button" value="Borrar registro"/>
--	---	---	---	--

**Paso 3.-** Modifique los datos que están incorrectos y presione el botón *Modificar registro*.

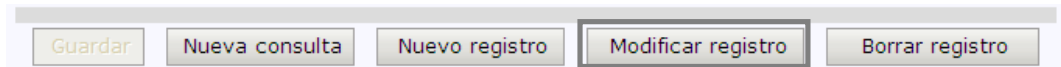

Aparecerá un mensaje de notificación en donde se indica que el registro se modificó correctamente.





## Borrar el registro de una versión pública

Si ya hay algún registro existente de una versión pública relacionada a la causa el usuario podrá borrar la información si así lo requiere, para lo cual tendrá que seguir los siguientes pasos:

**Paso 1.-** El usuario deberá de teclear el número de causa seguido de la tecla Enter para que el sistema valide el número y verifique si ya hay algún registro relacionado con este, si es así al lado del número de causa aparecerá un listado de todas las versiones públicas que están relacionadas.

<b>No. Causa:</b> 0001/2014	<b>Lista de sentencias publicadas</b>			
Tipo de sentencia	Sentido	Fecha de sentencia	Fecha de ejecutoria	Consultar
Interlocutoria	Absolutoria	30/01/2014	03/02/2014	

**Paso 2.-** Seleccione el registro de la versión pública que desea borrar para que se despliegue a detalle en cada uno de los rubros la información de la sentencia.

<b>No. Causa:</b> 0001/2014	<b>Lista de sentencias publicadas</b>			
Tipo de sentencia	Sentido	Fecha de sentencia	Fecha de ejecutoria	Consultar
Interlocutoria	Absolutoria	30/01/2014	03/02/2014	

<b>Tipo de sentencia:</b> Interlocutoria	<b>Sentido de la resolución:</b> Absolutoria	<b>¿Causas acumuladas?:</b> <input checked="" type="radio"/> Si <input type="radio"/> No
---	---	---

<b>No. Causa Acumulada:</b>	Agregar
<b>No. Causa acumulada</b>	
0070/2000	Quitar
0075/2000	Quitar

<b>Fecha de sentencia</b>	<b>Fecha en que causó ejecutoria:</b>																																																																																																																
Mes: ---- Año: 2014	Mes: ---- Año: 2014																																																																																																																
<table border="1"> <tr><th colspan="7">Enero de 2014</th></tr> <tr><th>D</th><th>L</th><th>M</th><th>M</th><th>J</th><th>V</th><th>S</th></tr> <tr><td>29</td><td>30</td><td>31</td><td>1</td><td>2</td><td>3</td><td>4</td></tr> <tr><td>5</td><td>6</td><td>7</td><td>8</td><td>9</td><td>10</td><td>11</td></tr> <tr><td>12</td><td>13</td><td>14</td><td>15</td><td>16</td><td>17</td><td>18</td></tr> <tr><td>19</td><td>20</td><td>21</td><td>22</td><td>23</td><td>24</td><td>25</td></tr> <tr><td>26</td><td>27</td><td>28</td><td>29</td><td>30</td><td>31</td><td>1</td></tr> <tr><td>2</td><td>3</td><td>4</td><td>5</td><td>6</td><td>7</td><td>8</td></tr> </table>	Enero de 2014							D	L	M	M	J	V	S	29	30	31	1	2	3	4	5	6	7	8	9	10	11	12	13	14	15	16	17	18	19	20	21	22	23	24	25	26	27	28	29	30	31	1	2	3	4	5	6	7	8	<table border="1"> <tr><th colspan="7">Febrero de 2014</th></tr> <tr><th>D</th><th>L</th><th>M</th><th>M</th><th>J</th><th>V</th><th>S</th></tr> <tr><td>26</td><td>27</td><td>28</td><td>29</td><td>30</td><td>31</td><td>1</td></tr> <tr><td>2</td><td>3</td><td>4</td><td>5</td><td>6</td><td>7</td><td>8</td></tr> <tr><td>9</td><td>10</td><td>11</td><td>12</td><td>13</td><td>14</td><td>15</td></tr> <tr><td>16</td><td>17</td><td>18</td><td>19</td><td>20</td><td>21</td><td>22</td></tr> <tr><td>23</td><td>24</td><td>25</td><td>26</td><td>27</td><td>28</td><td>1</td></tr> <tr><td>2</td><td>3</td><td>4</td><td>5</td><td>6</td><td>7</td><td>8</td></tr> </table>	Febrero de 2014							D	L	M	M	J	V	S	26	27	28	29	30	31	1	2	3	4	5	6	7	8	9	10	11	12	13	14	15	16	17	18	19	20	21	22	23	24	25	26	27	28	1	2	3	4	5	6	7	8
Enero de 2014																																																																																																																	
D	L	M	M	J	V	S																																																																																																											
29	30	31	1	2	3	4																																																																																																											
5	6	7	8	9	10	11																																																																																																											
12	13	14	15	16	17	18																																																																																																											
19	20	21	22	23	24	25																																																																																																											
26	27	28	29	30	31	1																																																																																																											
2	3	4	5	6	7	8																																																																																																											
Febrero de 2014																																																																																																																	
D	L	M	M	J	V	S																																																																																																											
26	27	28	29	30	31	1																																																																																																											
2	3	4	5	6	7	8																																																																																																											
9	10	11	12	13	14	15																																																																																																											
16	17	18	19	20	21	22																																																																																																											
23	24	25	26	27	28	1																																																																																																											
2	3	4	5	6	7	8																																																																																																											

<b>Sentenciado(s)</b>	
Sentenciado(s)	Género Delito(s)
LOPEZ PEREZ ALONSO	M ADULTERIO, AMENAZAS
PEREZ LUVA RAFAEL	M ASALTO

<b>Agraviado(s)</b>	
Agraviado(s)	Género
CORTES MORENO KARINA	F
RODRIGUEZ LOPEZ LIZBETH	M

  

<b>Adjuntar documento de versión pública:</b>	<input type="text"/>	Examinar...
---	----------------------	-------------

<input type="button" value="Guardar"/>	<input type="button" value="Nueva consulta"/>	<input type="button" value="Nuevo registro"/>	<input type="button" value="Modificar registro"/>	<input type="button" value="Borrar registro"/>
--	---	---	---	--

**Paso 3.-** Modifique los datos que están incorrectos y presione el botón *Borrar registro*.

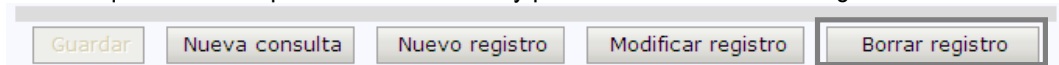

Aparecerá un mensaje de notificación en donde se indica que el registro se eliminó correctamente.



### Botón Nuevo registro

Este botón limpiara los rubros de la pantalla y los dejara listos para capturar los datos de otra versión pública relacionada ya a un número.

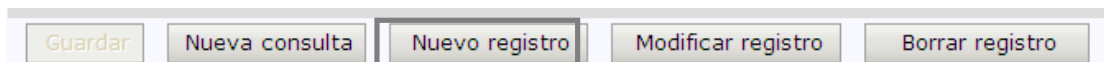

### Botón Nueva consulta

Este botón limpiara toda la pantalla y la dejara lista para ingresar los datos de un nuevo número de causa.

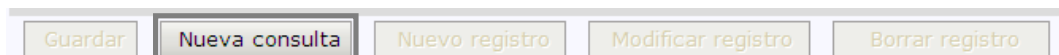

### 3) Reporte materia civil y familiar

En este módulo el usuario podrá consultar los registros que ha hecho de versiones públicas en una fecha en particular o en un periodo de fechas. Para lo cual deberá de seguir los siguientes pasos:

**Paso1.-** Seleccione la fecha de inicio, la fecha final de cada uno de los calendarios y presione el botón *Mostrar*.

Unidad de Información Pública Gubernamental  
Sistema de versión pública de sentencias  
Materia civil y familiar

Logo: ESTADO DE HIDALGO PODER JUDICIAL, Consejo de la Judicatura Poder Judicial HIDALGO

Fecha de inicio: Mes: --- Año: ---  
Enero de 2014  
D L M M J V S  
29 30 31 1 2 3 4  
5 6 7 8 9 10 11  
12 13 14 15 16 17 18  
19 20 21 22 23 24 25  
26 27 28 29 30 31 1  
2 3 4 5 6 7 8

Fecha final: Mes: --- Año: ---  
Febrero de 2014  
D L M M J V S  
26 27 28 29 30 31 1  
2 3 4 5 6 7 8  
9 10 11 12 13 14 15  
16 17 18 19 20 21 22  
23 24 25 26 27 28 1  
2 3 4 5 6 7 8

Mostrar

Se desplegara un listado de las versiones públicas que se han subido en ese periodo de fechas.

**Nota:** Dicho reporte podrá ser impreso por el usuario.

Unidad de Información Pública Gubernamental  
Sistema de versión pública de sentencias  
Materia civil y familiar

Desde: 01/01/2014  
Hasta: 28/02/2014

PRIMERO MIXTO MENOR PACHUCA

No. Expediente	Actor(es)	Demandado(s)	Juicio	Sentencia	Fecha de sentencia	Fecha estado o ejecutoria	Fecha de captura
000002/2013	A S D, G G G	G H J, H J K	JURISDICCIÓN VOLUNTARIA MERCANTIL DE CONSIGNACIÓN	Definitiva	26/11/2013	15/01/2014	13/01/2014
000020/2013	RAMONEZ LOPEZ JOSUE	ESCAMILLA RODANTE CARLOS	EJECUTIVO MERCANTIL	Divorcio voluntario	01/01/2014	09/01/2014	23/01/2014
000020/2013	RAMONEZ LOPEZ JOSUE	ESCAMILLA RODANTE CARLOS	EJECUTIVO MERCANTIL	Divorcio voluntario	14/01/2014	15/01/2014	23/01/2014
000001/2014	HERNANDEZ MEJIA DANIEL, LOPEZ PEREZ ALONSO	CORTES HERNANDEZ RAMIRO, PEREZ LOPEZ EDITH	EJECUTIVO MERCANTIL	Definitiva	30/01/2014	03/02/2014	27/02/2014

Número de casos: 4

Enlace de la Unidad de Información Pública Gubernamental  
Validación

Nombre y firma  
Nombre y firma del titular

Imprimir Nueva consulta Atras

#### 4) Reporte materia penal

En este módulo el usuario podrá consultar los registros que ha hecho de versiones públicas en una fecha en particular o en un periodo de fechas. Para lo cual deberá de seguir los siguientes pasos:

**Paso1.-** Seleccione la fecha de inicio, la fecha final de cada uno de los calendarios y presione el botón *Mostrar*.

Se desplegará un listado de las versiones públicas que se han subido en ese periodo de fechas.

**Nota:** Dicho reporte podrá ser impreso por el usuario.



Unidad de Información Pública Gubernamental  
Sistema de versión pública de sentencias  
Materia penal



Desde: 01/02/2014  
Hasta: 28/02/2014

**PRIMERO MIXTO MENOR PACHUCA**

No. Causa	Sentenciado(s)	Agraviado(s)	Delito(s)	Sentencia	Fecha de sentencia	Fecha de estado o ejecutoria	Fecha de captura
0001/2014	LOPEZ HERNANDEZ CAROLINA	CORTES CORTES HERNAN	APROVECHAMIENTO Y HOSTIGAMIENTO SEXUAL	Interlocutoria	19/02/2014	20/02/2014	27/02/2014

**Número de casos: 1**

**Enlace de la Unidad de Información Pública Gubernamental**

\_\_\_\_\_  
Nombre y firma

**Validación**

\_\_\_\_\_  
Nombre y firma del titular