Manual para la instalación del generador de archivos PDF

Manual para la instalación del complemento para la generación de archivos PDF.

Una vez que ha descargado el complemento para la generación de archivos PDF desde el sistema para el registro de versiones públicas, siga estos pasos:

1. Ubique la carpeta donde ha descargado el archivo Install PDFR.exe y haga doble clic sobre él para comenzar con la instalación. (Para efectos de este manual el archivo se guardó en la carpeta descargas, misma que está en la unidad C).



Figura 4. Icono del instalador del complemento para la generación de archivos PDF.

2. Una vez iniciada la instalación se muestra la siguiente pantalla para elegir el idioma, seleccione español y haga clic en **OK**.



3. Al darle clic en OK se muestra la siguiente pantalla, en la que Usted deberá hacer clic en el botón siguiente.

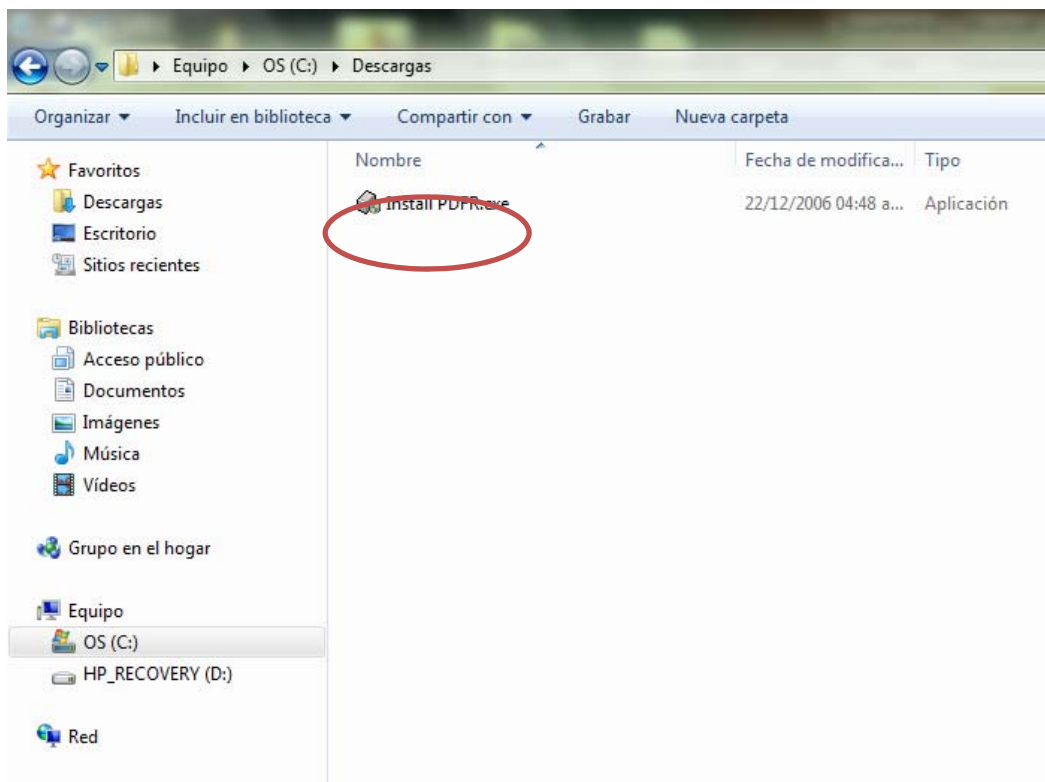
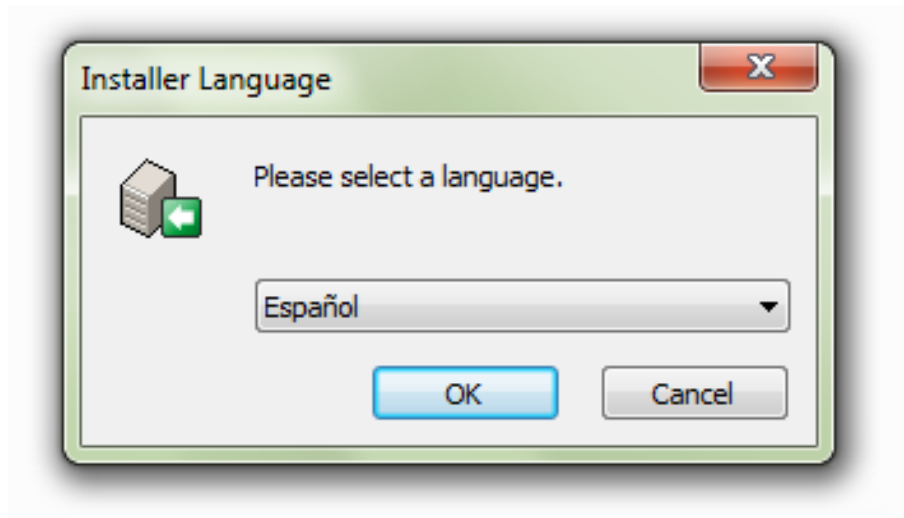

- Después de haber hecho clic en siguiente se muestra la siguiente pantalla, por favor haga clic en **Aceptar**.

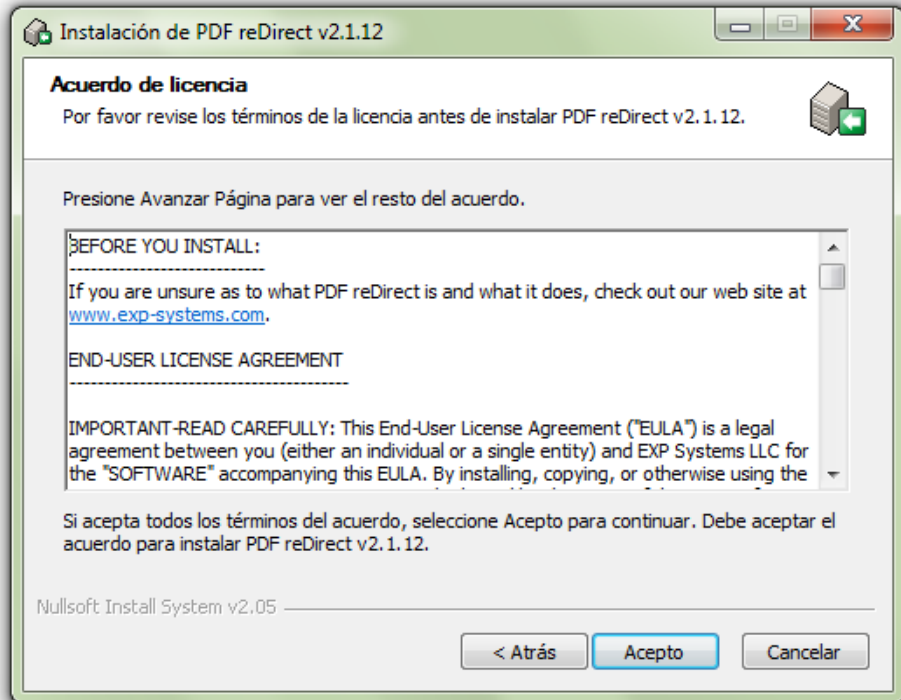

- Al hacer clic en **Aceptar** se muestra la siguiente pantalla en la que usted puede especificar la carpeta donde serán colocados los archivos de instalación, para hacerlo en una ubicación default solo haga clic en **Instalar**.

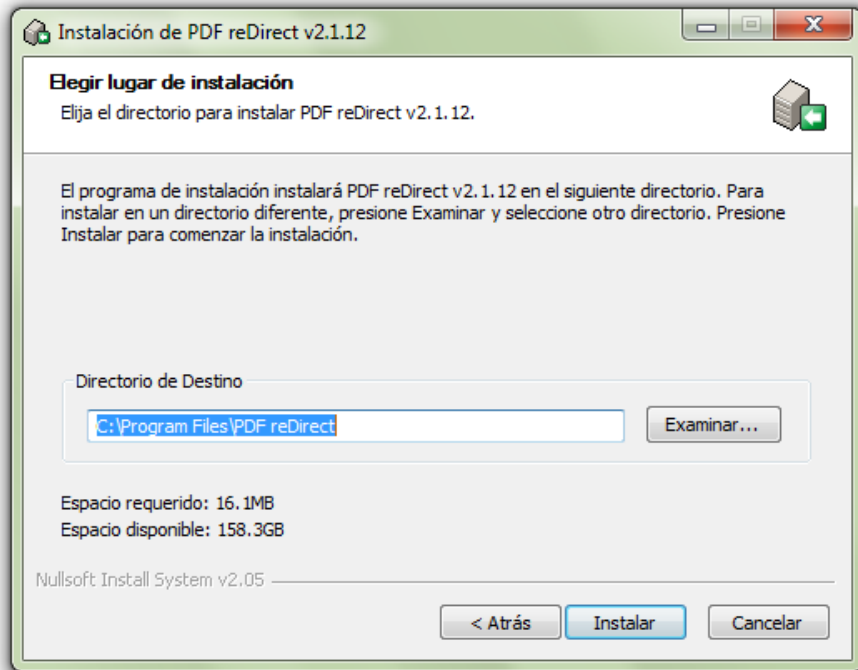

6. Después de lo anterior se iniciará el proceso de instalación en su equipo de cómputo.

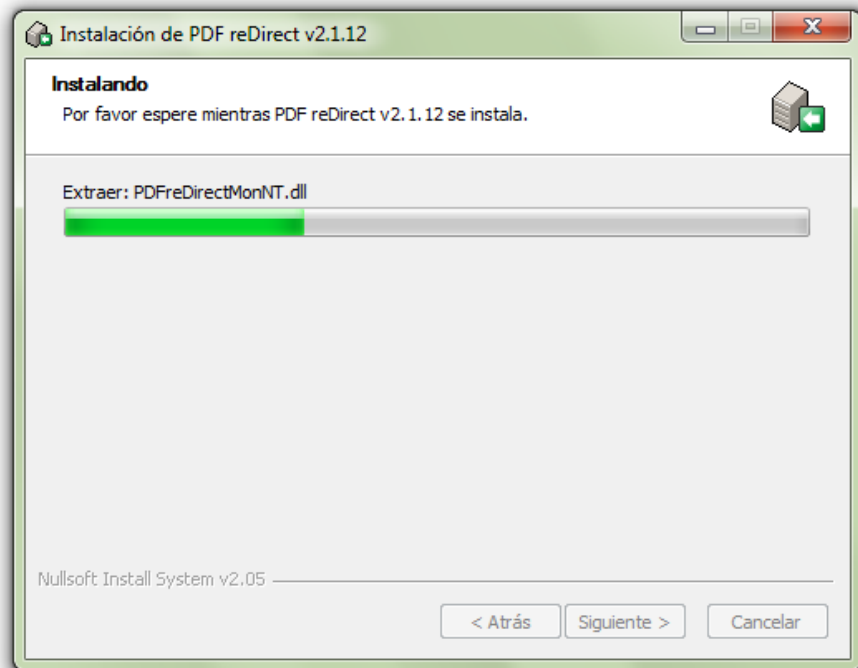

- Después que el software haya sido instalado se muestra la siguiente pantalla y haga clic, misma en la que deberá hacer clic en el botón **Terminar**.

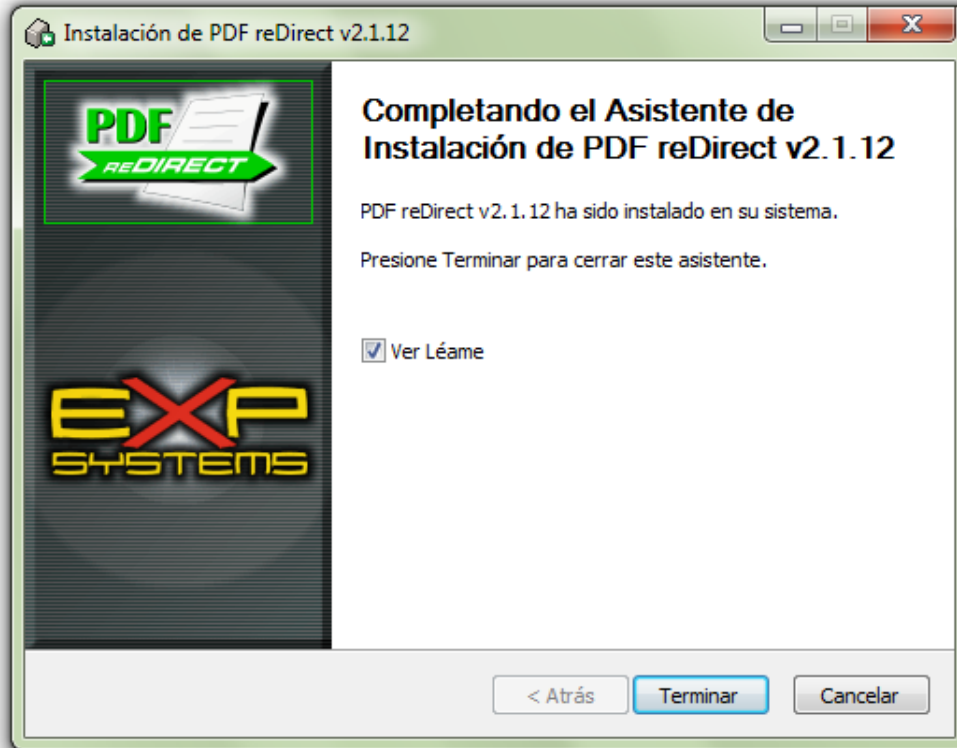

Comprobando la instalación exitosa del software para la generación de archivos PDF

Para comprobar que el proceso de instalación haya sido exitoso haga lo siguiente:

1. Haga clic en el botón inicio

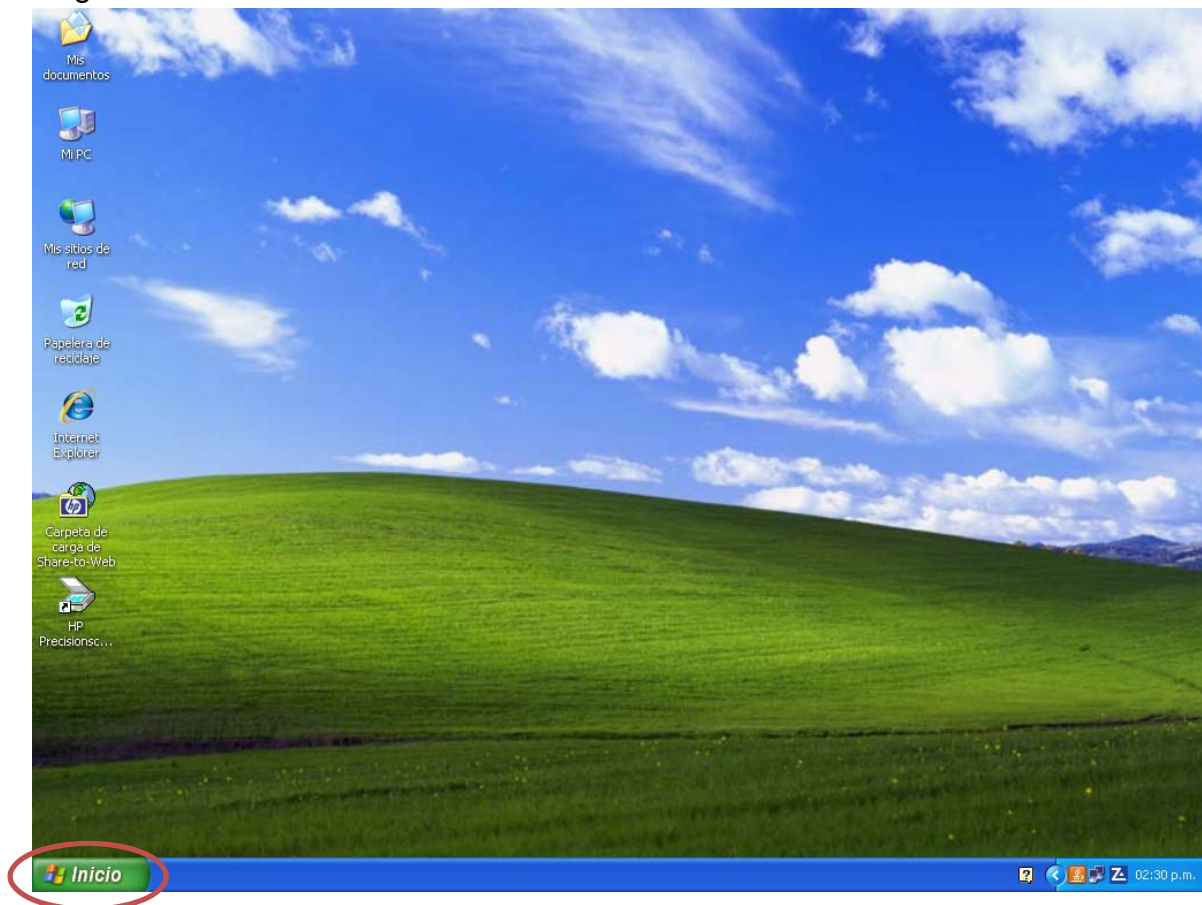

2. Ubique el puntero del mouse sobre el menú configuración y despues haga clic en el submenú impresoras y faxes

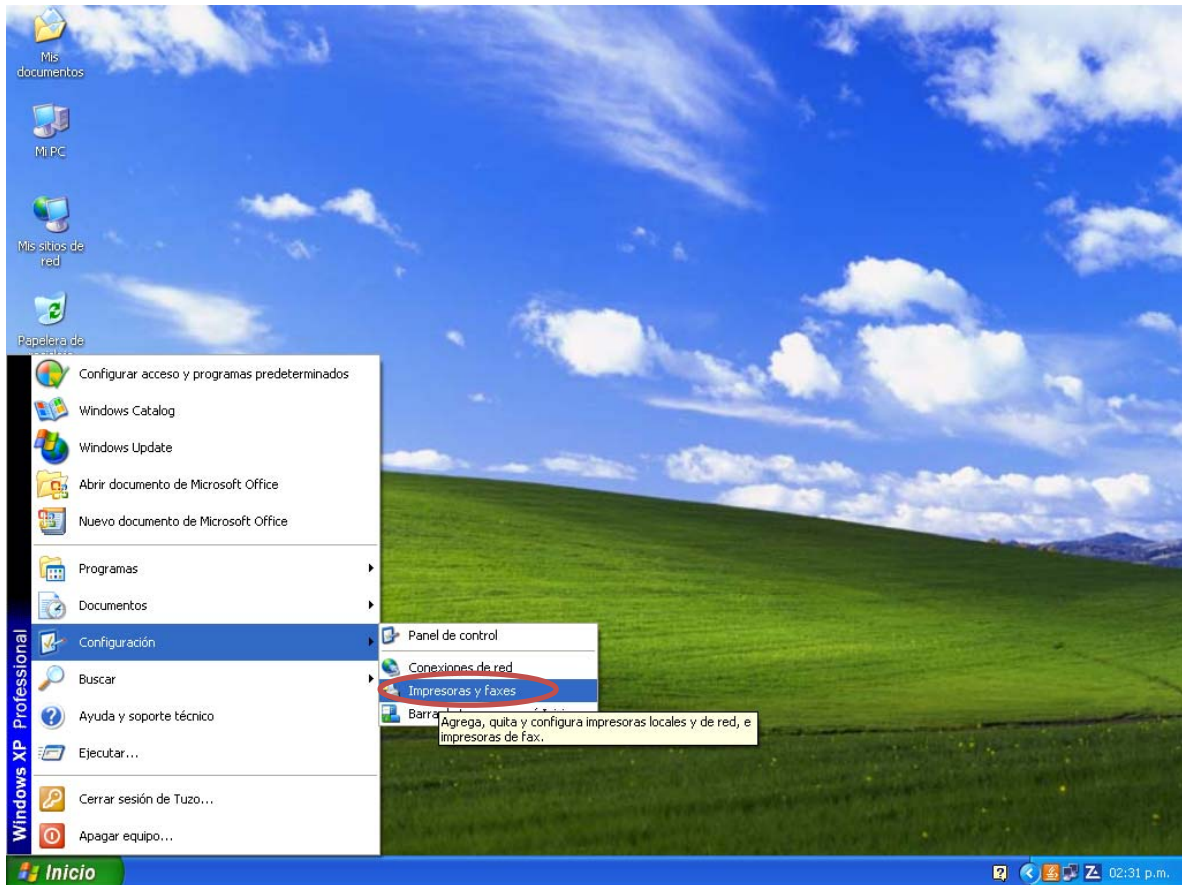

3. Si la instalación fue exitosa en su lista de impresoras se debió de agregar la impresora PDF redirect Ver 2.0, tal como se muestra en la siguiente figura.

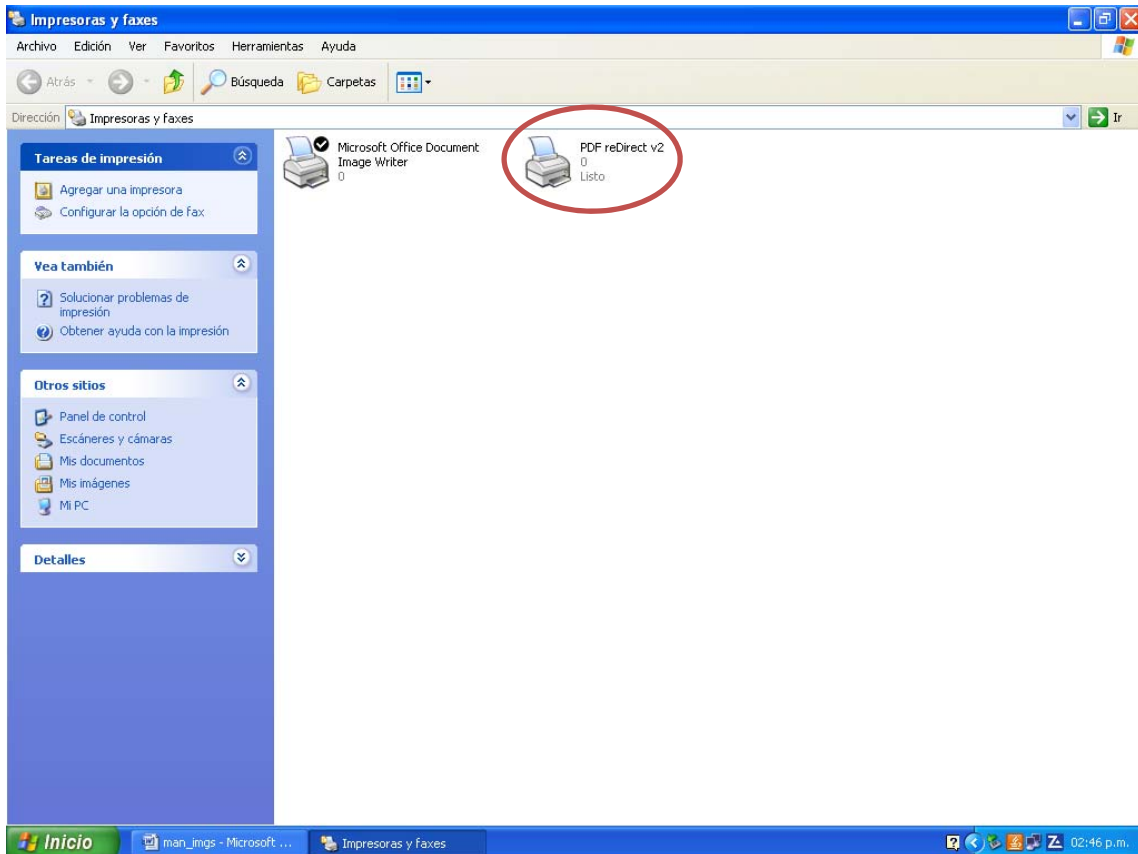

Nota: Sí a ejecutar el paso anterior no se observará lo indicado ejecute nuevamente la instalación del complemento, o solicite asistencia a la Subdirección de Sistemas en la extensión 9510.